14 Settembre Esaltazione della Santa Croce: *Salmo 77*

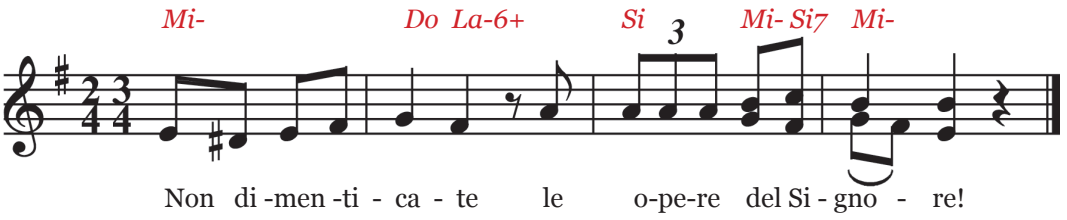

Rit.: **Non dimenticate le opere del Signore!**

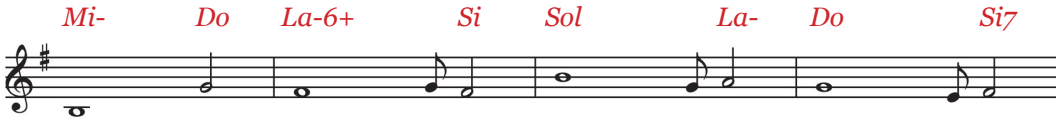

Ascolta, popolo mio, la mia **legg**e,
porgi l'orecchio alle parole della mi-**a** bocca.
Aprirò la mia bocca con una **pa**-rabola,
rievocherò gli enigmi dei tempi **an**-tichi.

Quando li uccideva, lo cer-**ca**vano
e tornavano a rivolgersi **a** lui,
ricordavano che Dio è la lo-**ro** roccia
e Dio, l'Altissimo, il loro re-**den**-tore.

Lo lusingavano con la loro **boc**ca,
ma gli mentivano con **la** lingua:
il loro cuore non era costante verso **di** lui
e non erano fedeli alla sua al-**le**-anza.

Ma lui, misericordioso, perdonava la **col**pa,
invece di **di**-struggere.
Molte volte trattenne la su-**a** ira
e non scatenò il suo **fu**-rore.