Domenica di Pentecoste Messa della vigilia: *Salmo 32*

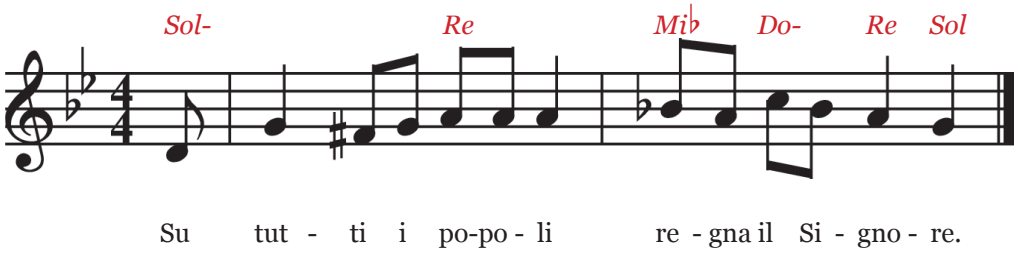

Rit.: **Su tutti i popoli regna il Signore.**

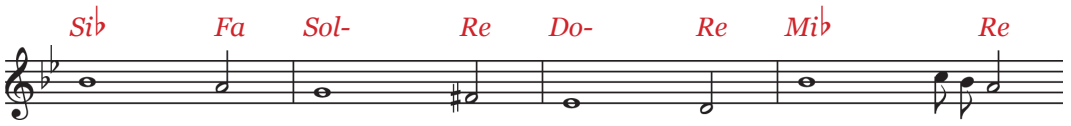

Il Signore annulla i disegni delle na-**zio**ni,
rende vani i progetti dei **po**poli.
Ma il disegno del Signore sussiste per **sem**pre,
i progetti del suo cuore per tutte le ge-**ne**-ra-zioni.

Beata la nazione che ha il Signore come **Dio**,
il popolo che egli ha scelto come sua eredi-**tà**.
Il Signore guarda dal **cie**lo:
egli vede tut-**ti** gli uomini.

Dal trono dove **sie**de
scruta tutti gli abitanti della **terr**a,
lui, che di ognuno ha plasmato il **cuo**re
e ne comprende tut-**te** le opere.