Domenica di Pentecoste Messa del giorno: *Salmo 103*

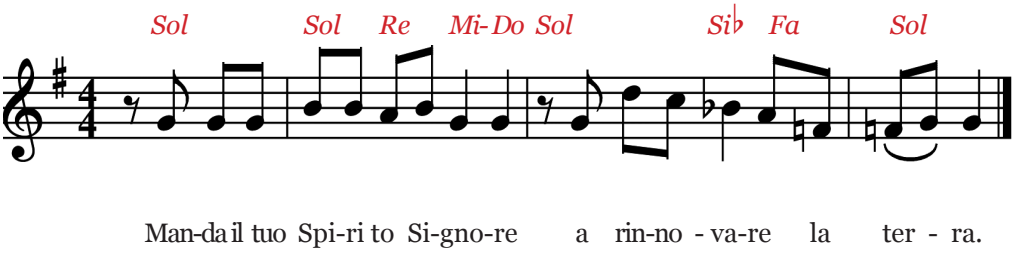

Rit.: **Manda il tuo Spirito, Signore, a rinnovare la terra.**

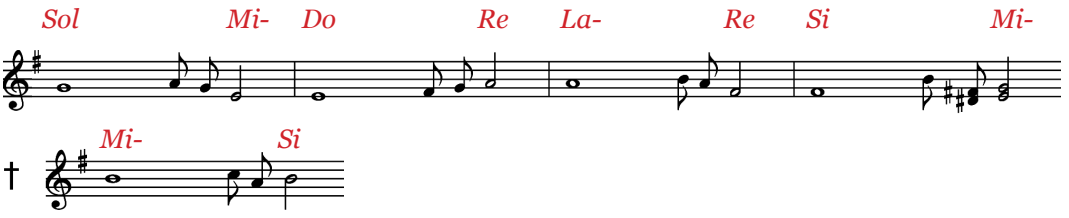

Benedici il Signore, a-**ni**-ma mia! †
Sei tanto grande, Signore, **mi**-o Dio!
Quante sono le tue ope-**re**, Si-gnore!
Le hai fatte tutte **con** sag-gezza;
la terra è piena delle tue **cre**-a-ture.

Togli loro il re-**spi**-ro: muoiono,
e ritornano nella **lo**-ro polvere.
Mandi il tuo spirito, so-**no** cre-ati,
e rinnovi la faccia **del**-la terra.

Sia per sempre la gloria **del** Si-gnore;
gioisca il Signore delle **su**-e opere.
A lui sia gradito il **mi**-o canto,
io gioirò **nel** Si-gnore.